BARMELWEID

Anlass für unsere Kooperationspartner

Barmelweid – Wir geben Kraft

Barmelweid, 13. Mai 2022

Wir führen Sie durch den Nachmittag

BARMELWEID

Dr. med. Serge Reichlin

Monika Hänggi

Christine Oester

Simone Rüegger

Programm

BARMELWEID

Zeit	Inhalt
14.00 – 14.30 Uhr	• Begrüssung • Klinik Barmelweid – wer sind wir und was bieten wir den Patientinnen und Patienten • Diskussion & Fragen
14.30 – 14.45 Uhr	• Differenzierungsangebot HP/P • Guest Relation – persönlich betreut • Diskussion & Fragen
14.45 – 15.00 Uhr	• Weitere Informationen • Soziokulturelle Animation – gemeinsam aktiv in der Freizeit
15.00 – 15.15 Uhr	Kurze Pause & Aufteilung für Rundgänge
15.15 – 16.15 Uhr	Rundgänge im Haus A und im Aussenbereich
16.15 – 17.00 Uhr	Zvieri und Austausch mit dem Team Bettendisposition

Vom Lungensanatorium …

… zur modernen Spezialklinik

Dank klarer Strategie*

BARMELWEID

Wie wir uns sehen, wo wir hinwollen

Unser Leitbild

Unsere Vision

WIR GEBEN KRAFT

Wie wir es tun

Wirtschaftlichkeit und finanzielle Unternehmensführung: Wir arbeiten als Gesamtunternehmung rentabel und haben unsere Kapitalstruktur und finanzielle Führung im Griff.

Qualität: Wir sind Qualitätsführerin unter vergleichbaren Marktteilnehmenden.

Lehre und Forschung: Wir sehen Lehre und Forschung als wichtiges Element, um eine nachhaltig hohe Qualität bieten und aktiv das Gesundheitswesen mitgestalten zu können.

Nachhaltigkeit: Wir leben sie.

Patient Journeys sind für unser **Führen und Arbeiten** handlungsleitend.

Wir richten unser Angebot vollständig an den Patient Journeys aus.

Wir **kommunizieren** in der Sprache von Laien *und* Profis.

Das **Behandlungsnetz** ist Teil der Patient Journeys.

Digitale Elemente sind Teil unseres Angebotes.

Wir gewinnen den **Wettstreit um Talente**, weil wir die Diversität unserer Mitarbeitenden anerkennen und nutzen.

Lean: Wir sind das Lean-Leuchtturmspital der Schweiz.

Marketing: Wir treten selbstsicher und aktiv im Markt auf und bearbeiten diesen.

Kooperationen im Behandlungsnetz: Wir führen ein strategisches Netzwerkmanagement.

Digitalisierung: Wir sind Teil eines Digital-Health-Clusters und führen ein strategisches IT-Management.

Was uns ausmacht

Unsere strategischen Erfolgspositionen

Unsere Kernkompetenzen

Unsere soziale Verantwortung

Unsere Werte

Glossar

* am 24.6.2021 vom VR verabschiedet und mit kleinen Anpassungen am 28.4.2022 bestätigt.

Pflegetage Klinik Barmelweid 2021

BARMELWEID

Herkunft Patientinnen und Patienten 2021

BARMELWEID

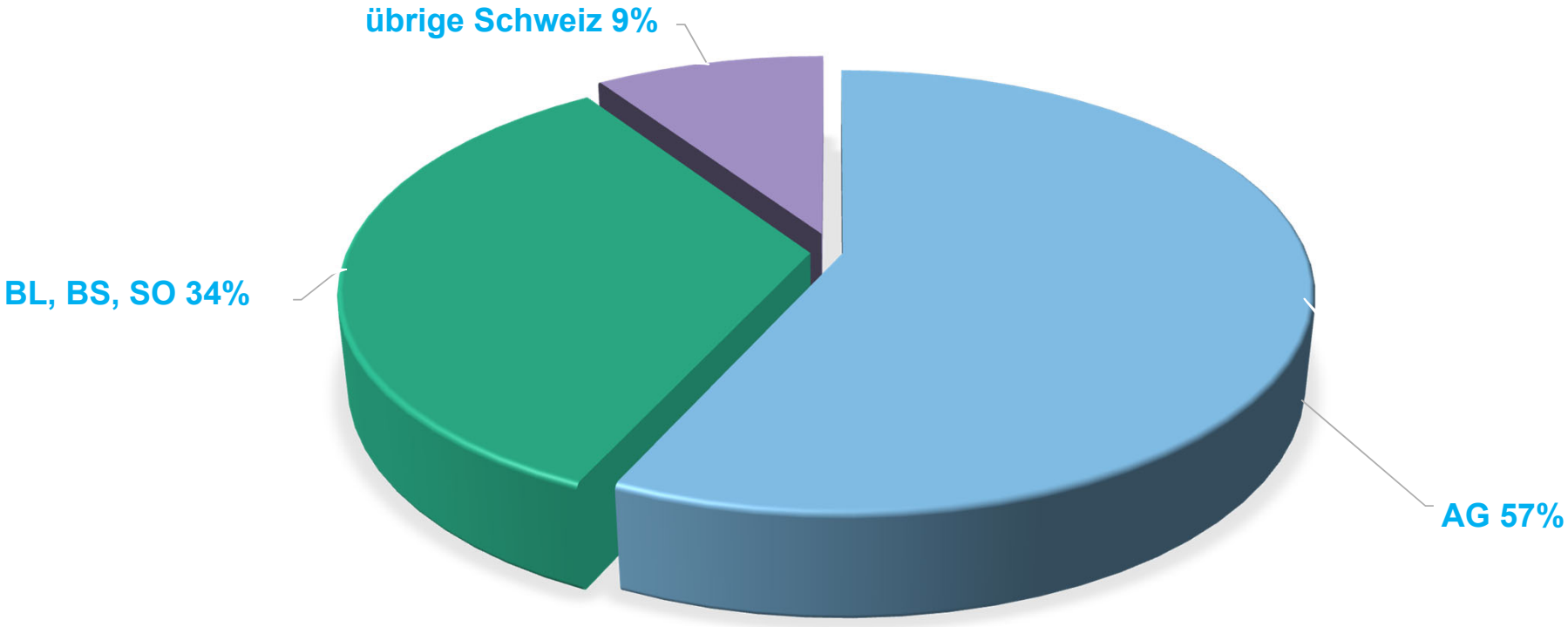

Entwicklung der Pflegetage seit 1999

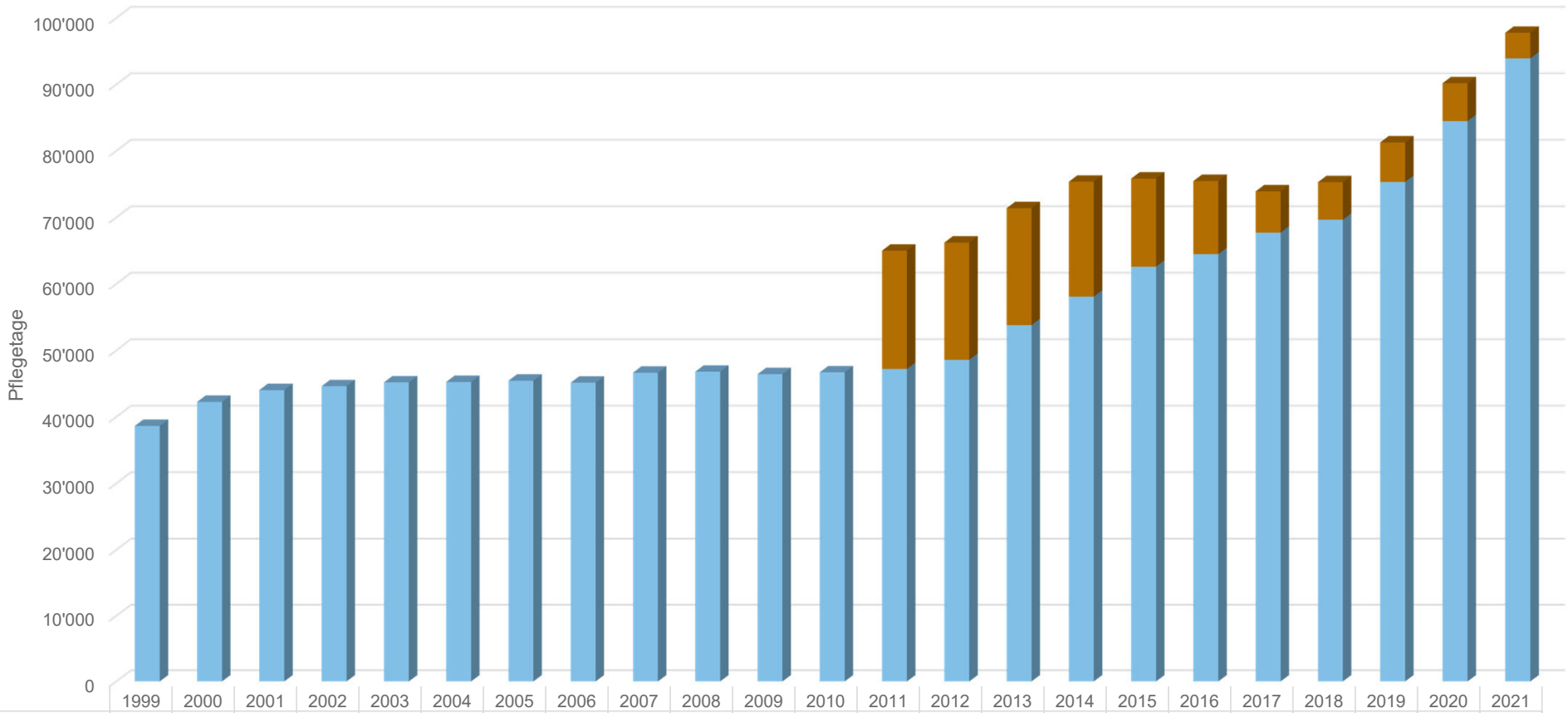

	1999	2000	2001	2002	2003	2004	2005	2006	2007	2008	2009	2010	2011	2012	2013	2014	2015	2016	2017	2018	2019	2020	2021
Pflegezentrum													17'802	17'632	17'591	17'297	13'246	10'997	6'210	5'649	5'947	5'688	3'854
Klinik	38'666	42'272	44'059	44'636	45'209	45'272	45'462	45'168	46'668	46'820	46'443	46'725	47'222	48'600	53'813	58'097	62'611	64'496	67'734	69'670	75'354	84'510	93'934

Bettenauslastung Klinik – (trotz) Covid-19-Pandemie

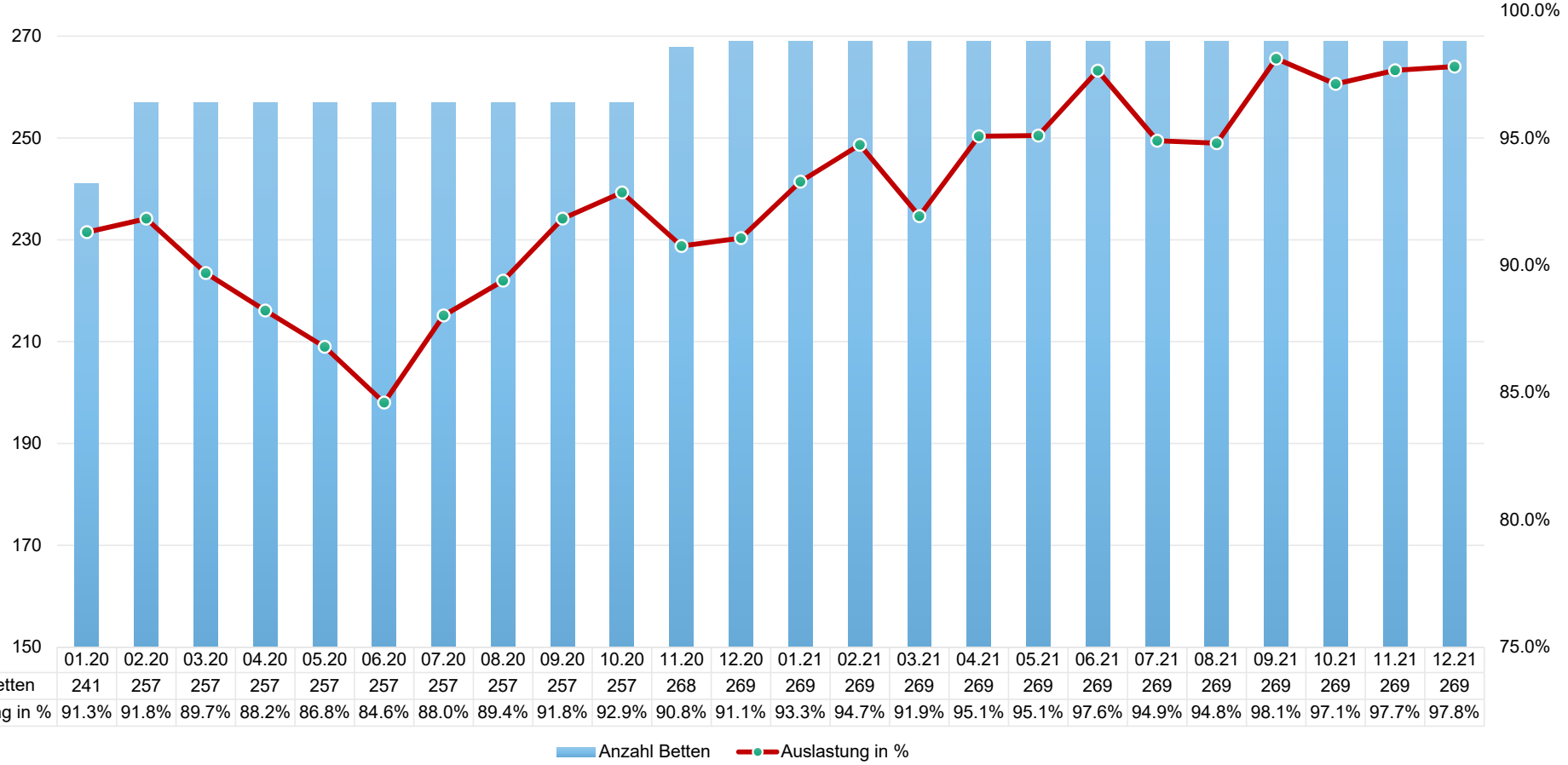

	01.20	02.20	03.20	04.20	05.20	06.20	07.20	08.20	09.20	10.20	11.20	12.20	01.21	02.21	03.21	04.21	05.21	06.21	07.21	08.21	09.21	10.21	11.21	12.21
Anzahl Betten	241	257	257	257	257	257	257	257	257	257	268	269	269	269	269	269	269	269	269	269	269	269	269	269
Auslastung in %	91.3%	91.8%	89.7%	88.2%	86.8%	84.6%	88.0%	89.4%	91.8%	92.9%	90.8%	91.1%	93.3%	94.7%	91.9%	95.1%	95.1%	97.6%	94.9%	94.8%	98.1%	97.1%	97.7%	97.8%

Angebote der Klinik Barmelweid AG

Lunge

- Akut-Pneumologie
- Pulmonale Rehabilitation

Herz

- Kardiovaskuläre Rehabilitation

Psyche und Körper

- Psychosomatische Medizin
- Psychotherapie

Schlaf

- Epileptologie
- Schlafmedizin/respiratorische Schlafmedizin

Krankheiten alternder Menschen

- Akut-Geriatrie
- Geriatrische Rehabilitation

Innere Organe, Stoffwechsel, Tumore

Internistische und onkologische Rehabilitation

Long-Covid

Erfolgreich – dank exzellenten Mitarbeitenden!

Beispiel Implementierung von Lean-Projekten

(RPIW Follow–up Station B1 vom 25.8.2021)

Breites Angebot an Therapien

- Psychotherapie
- Physio- und Bewegungstherapie
- Ergotherapie-, Arbeits- und Kunsttherapie
- Musiktherapie
- Ernährungstherapie
- Nikotinberatung
- Sozialberatung
- Seelsorge

Akutsomatik

- Akut-Pneumologie
- Akutgeriatrie
- Schlafmedizin
- Epileptologie

Pneumologie

Wir behandeln Patientinnen und Patienten mit:

- Chronisch obstruktive Lungenkrankheit (COPD)
- Asthma bronchiale
- Lungengerüsterkrankungen
- Störungen der Atemregulation und der Atemmechanik
- Lungentumore
- nächtliche Atemstörungen
- Tuberkulose

Kardiovaskuläre Rehabilitation

Wir behandeln Patientinnen und Patienten mit:

- Herzklappenoperationen
- Wiedereröffnung verschlossener und eingeengter Herzkranzgefässe
- medikamentös stabilisierter Angina pectoris
- Herzmuskelerkrankungen
- Herzpumpschwäche (Herzinsuffizienz)
- Schrittmacher, ICD/CRT-Implantation
- Eingriffen an den grossen Gefässen
- peripher-arterieller Verschlusskrankheit

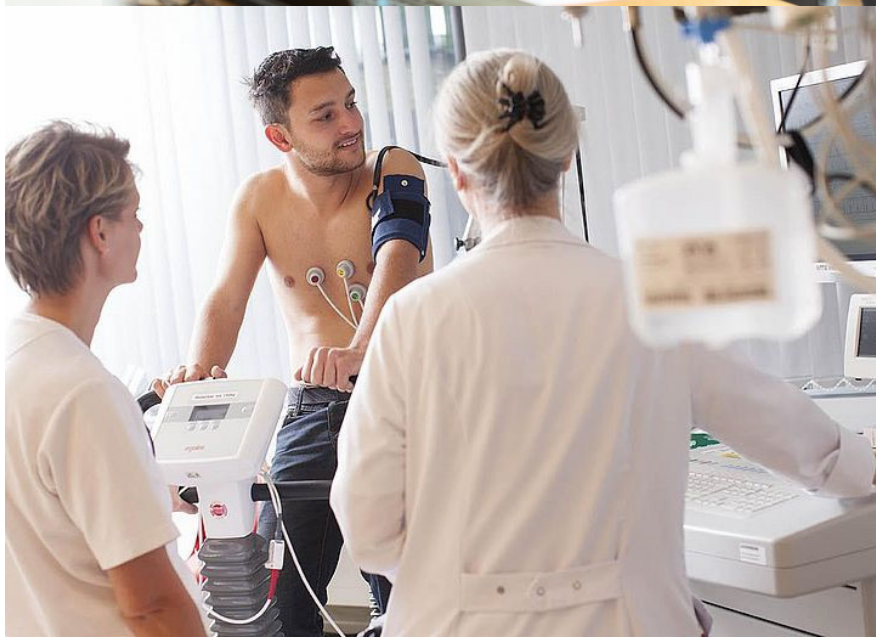

Geriatrische Rehabilitation

Unsere therapeutischen Schwerpunkte:

- fachärztliche Betreuung
- Neueinstellung der Medikation
- physiotherapeutische Einzel- und Gruppentherapie
- ergotherapeutische Einzel- und Gruppentherapie
- Ernährungstherapie und -beratung
- multidisziplinäres Sturz-Assessment und prophylaktische Massnahmen
- Austrittsplanung

Internistisch-onkologische Rehabilitation

Wir behandeln Patientinnen und Patienten mit:

- mehreren relevanten Organfunktionsstörungen
- nach schweren und/oder komplikationsreichen Operationen
- Tumorerkrankungen
- Ernährungsstörungen
- Wundheilungsstörungen

Psychosomatische Medizin und Psychotherapie

Wir behandeln Patientinnen und Patienten mit:

- Depression
- Angst / Zwangsstörungen
- Erschöpfung und Burnout
- körperliche Krankheiten mit psychiatrischer Komorbidität
- chronischen Schmerzerkrankungen
- somatoformen Störungen
- Traumafolgestörungen
- Essstörungen, Über- und Untergewicht
- Persönlichkeitsstörungen (Borderlinestörungen)

Wir setzen uns ein für Qualität.

BARMELWEID

Erfolgreich – dank moderner Infrastruktur

BARMELWEID

120 Mio. CHF | 66 Patientenzimmer | 120 Betten (Total 285)

Eckpunkte des im Mai 2021 abgeschlossenen Neubauprojektes

- ✓ Geschossflächen: **28'000 m2**
- ✓ Bauvolumen: **100'000 m3**
- ✓ Entsiegelte Fläche: **6'362 m2**
- ✓ Arbeitsplätze: **150**
- ✓ Parkplätze: **375**
- ✓ Erdsonden: **68**
- ✓ Holzschnitzelheizung
- ✓ CO2-neutrale Klinik

http://intranet.kba.loc/Videos/Zeitraffervideo

Impressionen (vor dem Rundgang)

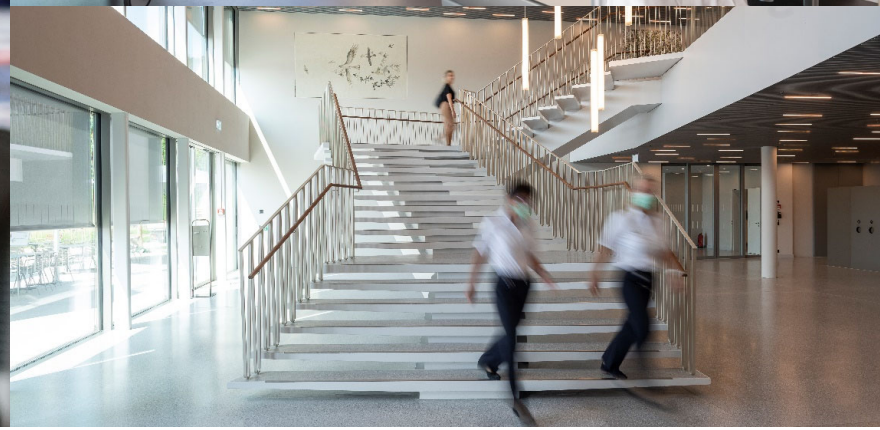

Schön und nachhaltig

BARMELWEID

«Klimabewusste Unternehmen 2022» der BILANZ, Le Temps und Statista im August 2021

BILANZ & LE TEMPS
KLIMABEWUSSTES UNTERNEHMEN 2022

Urkunde

BILANZ, Le Temps und Statista
verleihen hiermit

Barmelweid

die Auszeichnung

KLIMABEWUSSTES UNTERNEHMEN 2022

Bewertungsgrundlagen:

Das Ergebnis der unabhängigen Analyse Statistas zeichnet diejenigen Schweizer Unternehmen aus, die die Intensität ihrer Treibhausgasemissionen in den vergangenen fünf Jahren am stärksten reduziert haben.

Dirk Schütz
Chefredaktor *BILANZ*
Ringier Axel Springer Schweiz AG

Madeleine von Holzen
Chefredaktorin *Le Temps*
Le Temps SA

Dr. Friedrich Schwandt
CEO
Statista GmbH

Hinweis: *BILANZ, Le Temps* und Statista vergeben das Siegel nur auf individuelle Beschaffung und ausschliesslich an ausgezeichnete Unternehmen der Erhebung «KLIMABEWUSSTE UNTERNEHMEN 2022». Die Auswahl der Unternehmen und die Festlegung der Tiefstwerten erfolgten nach unabhängigen journalistischen Gesichtspunkten von *BILANZ* und *Le Temps*. Die Bewertung wurde durch eines der weltweit führenden Statistikportale – Statista – durchgeführt. *BILANZ, Le Temps* und Statista erheben keinen Anspruch auf Vollständigkeit der untersuchten Unternehmen. Ohne Erwerb des Siegels «KLIMABEWUSSTES UNTERNEHMEN 2022» ist die werbliche Nutzung von Siegel, Titel, Urkunde, Bestenliste oder Artikeln von *BILANZ* bzw. *Le Temps* nicht gestattet. Die Listen der «KLIMABEWUSSTEN UNTERNEHMEN 2022» erscheinen am 25. Februar 2022 in den Wirtschaftstiteln *BILANZ*, Ausgabe 03/22, und am 4. März 2022 in *Le Temps*, Ausgabe Nr. 7266, vorgestellt.

BILANZ LE TEMPS statista

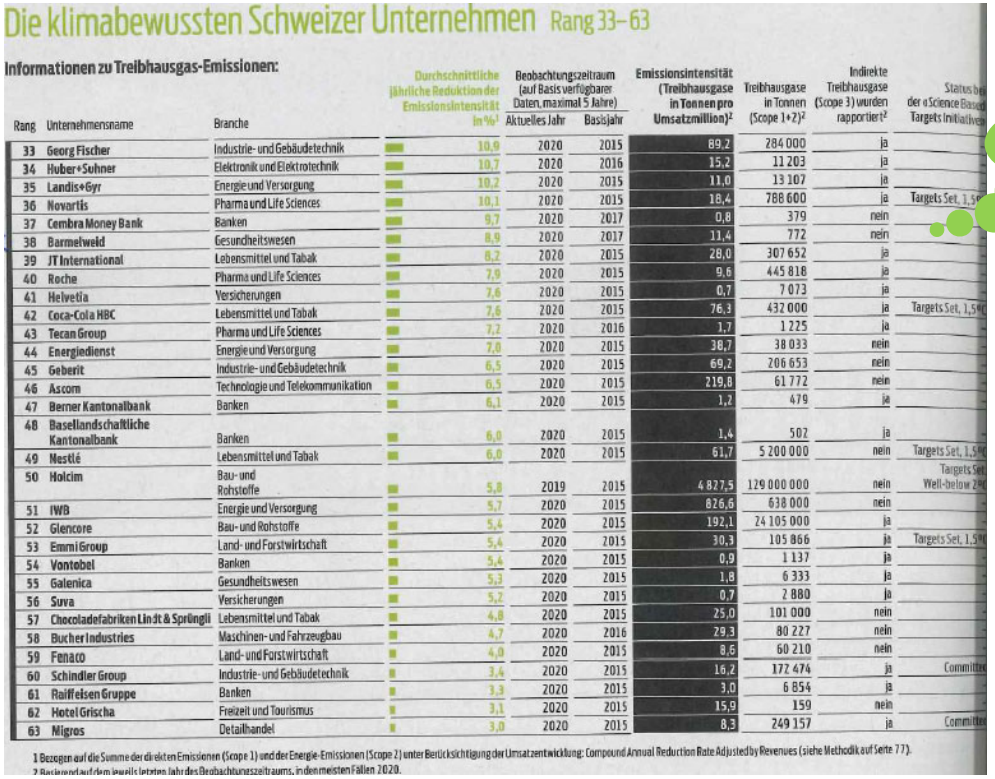

Die klimabewussten Schweizer Unternehmen Rang 33–63

Informationen zu Treibhausgas-Emissionen:

Rang	Unternehmensname	Branche	Durchschnittliche jährliche Reduktion der Emissionsintensität in %[1]	Beobachtungszeitraum (auf Basis verfügbarer Daten, maximal 5 Jahre) Aktuelles Jahr	Basisjahr	Emissionsintensität (Treibhausgase in Tonnen pro Umsatzmillion)[2]	Treibhausgase in Tonnen (Scope 1+2)[2]	Indirekte Treibhausgase (Scope 3) wurden rapportiert[2]	Status bei der «Science Based Targets Initiative»
33	Georg Fischer	Industrie- und Gebäudetechnik	10,9	2020	2015	89,2	284 000	ja	
34	Huber+Suhner	Elektronik und Elektrotechnik	10,7	2020	2016	15,2	11 203	ja	
35	Landis+Gyr	Energie und Versorgung	10,2	2020	2015	11,0	13 107	ja	
36	Novartis	Pharma und Life Sciences	10,1	2020	2015	18,4	788 600	ja	Targets Set, 1,5°
37	Cembra Money Bank	Banken	9,7	2020	2017	0,8	379	nein	
38	Barmelweid	Gesundheitswesen	8,9	2020	2017	11,4	772	nein	
39	JT International	Lebensmittel und Tabak	8,2	2020	2015	28,0	307 652	ja	
40	Roche	Pharma und Life Sciences	7,9	2020	2015	9,6	445 818	ja	
41	Helvetia	Versicherungen	7,6	2020	2015	0,7	7 073	ja	
42	Coca-Cola HBC	Lebensmittel und Tabak	7,6	2020	2015	76,3	432 000	ja	Targets Set, 1,5°
43	Tecan Group	Pharma und Life Sciences	7,2	2020	2016	1,7	1 225	ja	
44	Energiedienst	Energie und Versorgung	7,0	2020	2015	38,7	38 033	nein	
45	Geberit	Industrie- und Gebäudetechnik	6,5	2020	2015	69,2	206 653	nein	
46	Ascom	Technologie und Telekommunikation	6,5	2020	2015	219,8	61 772	nein	
47	Berner Kantonalbank	Banken	6,1	2020	2015	1,2	479	ja	
48	Basellandschaftliche Kantonalbank	Banken	6,0	2020	2015	1,4	502	ja	
49	Nestlé	Lebensmittel und Tabak	6,0	2020	2015	61,7	5 200 000	nein	Targets Set, 1,5°
50	Holcim	Bau- und Rohstoffe	5,8	2019	2015	4 827,5	129 000 000	nein	Targets Set Well-below 2°
51	IWB	Energie und Versorgung	5,7	2020	2015	826,6	638 000	nein	
52	Glencore	Bau- und Rohstoffe	5,4	2020	2015	192,1	24 105 000	ja	
53	Emmi Group	Land- und Forstwirtschaft	5,4	2020	2015	30,3	105 866	ja	Targets Set, 1,5°
54	Vontobel	Banken	5,4	2020	2015	0,9	1 137	ja	
55	Galenica	Gesundheitswesen	5,3	2020	2015	1,8	6 333	ja	
56	Suva	Versicherungen	5,2	2020	2015	0,7	2 880	ja	
57	Chocoladefabriken Lindt & Sprüngli	Lebensmittel und Tabak	4,8	2020	2015	25,0	101 000	nein	
58	Bucher Industries	Maschinen- und Fahrzeugbau	4,7	2020	2016	29,3	80 227	nein	
59	Fenaco	Land- und Forstwirtschaft	4,0	2020	2015	8,6	60 210	nein	
60	Schindler Group	Industrie- und Gebäudetechnik	3,4	2020	2015	16,2	172 474	ja	Committed
61	Raiffeisen Gruppe	Banken	3,3	2020	2015	3,0	6 854	ja	
62	Hotel Grischa	Freizeit und Tourismus	3,1	2020	2015	15,9	159	nein	
63	Migros	Detailhandel	3,0	2020	2015	8,3	249 157	ja	Committed

1 Bezogen auf die Summe der direkten Emissionen (Scope 1) und der Energie-Emissionen (Scope 2) unter Berücksichtigung der Umsatzentwicklung: Compound Annual Reduction Rate Adjusted by Revenues (siehe Methodik auf Seite 77).
2 Basierend auf dem jeweils letzten Jahr des Beobachtungszeitraums, in den meisten Fällen 2020.

Platz 38 von 300

Vorstellung Differenzierungskonzept HP/P

BARMELWEID

- Dienstleistungen orientieren sich an den von verschiedenen Stakeholdern (Patientinnen und Patienten, Versicherer, Zuweiser) geforderten Erwartungen und wurden entsprechend ausgestaltet.
- Klare Angebotsdifferenzierung Allg/HP/P ist vorhanden.
- Kommunikation der Mehrleistungen geschieht so, dass keine falschen Versprechungen gemacht werden.
- Die Differenzierung bezieht sich auf die Bereiche:
  - Infrastruktur/Einrichtung
  - Medizinische/pflegerische Leistungserbringer
  - Hotellerie-Leistungen

Das sind die wichtigsten Mehrleistungen HP/P

BARMELWEID

Leistung	P	HP
Einzelzimmer mit hochwertiger Ausstattung, Südsicht, Balkon und gratis TV/Radio	✓	
Zweibettzimmer mit hochwertiger Ausstattung, Südsicht, Balkon und gratis TV/Radio		✓
Freie Wahl des betreuenden Kaderarztes	✓	✓
Betreuung durch Guest Relation	✓	✓
Gratiskaffee an allen Automaten	✓	✓
A la carte-Menüwahl	✓	✓
Essen im Restaurant (Freeflowanlage)	✓	✓
Grosse Auswahl an Zeitungen	✓	✓
Gedeckter Parkplatz (P = gratis / HP = ½ Tarif)	✓	✓
Regelmässige Geschenke	✓	✓
Benützung Entspannungsraum, Schwimmbad, Sauna (sofern vom Arzt genehmigt)	✓	✓

Angebot Guest Relation

BARMELWEID

Unsere HP-/P-Patientinnen und Patienten erhalten folgende Zusatzleistungen:

- Sie werden persönlich empfangen und haben somit kaum Wartezeiten bei Eintritt.
- Sie werden direkt ins Zimmer begleitet wo auch die administrative Aufnahme stattfindet.
- Sie erhalten zusätzlich kleine Aufmerksamkeiten beim Eintritt, während dem Aufenthalt und beim Austritt.
- Sie werden durch die Guest Relation besucht und betreut.

Vorteile von Guest Relation

BARMELWEID

- Persönlicher Kontakt mit einer Ansprechperson. Dadurch können nicht-medizinische Anliegen einfach und schnell behandelt werden.
- Der Patient merkt durch die regelmässige Kontaktaufnahme, dass uns sein Wohlbefinden wichtig ist.
- Beschwerden können frühzeitig deponiert und Lösungen idealerweise vor dem Austritt umgesetzt werden.
- Patientinnen und Patienten haben eine Anlaufstelle.

Mit wem arbeitet Guest Relation zusammen?

Internes Netzwerken – der Extraservice für unsere Zusatzversicherten

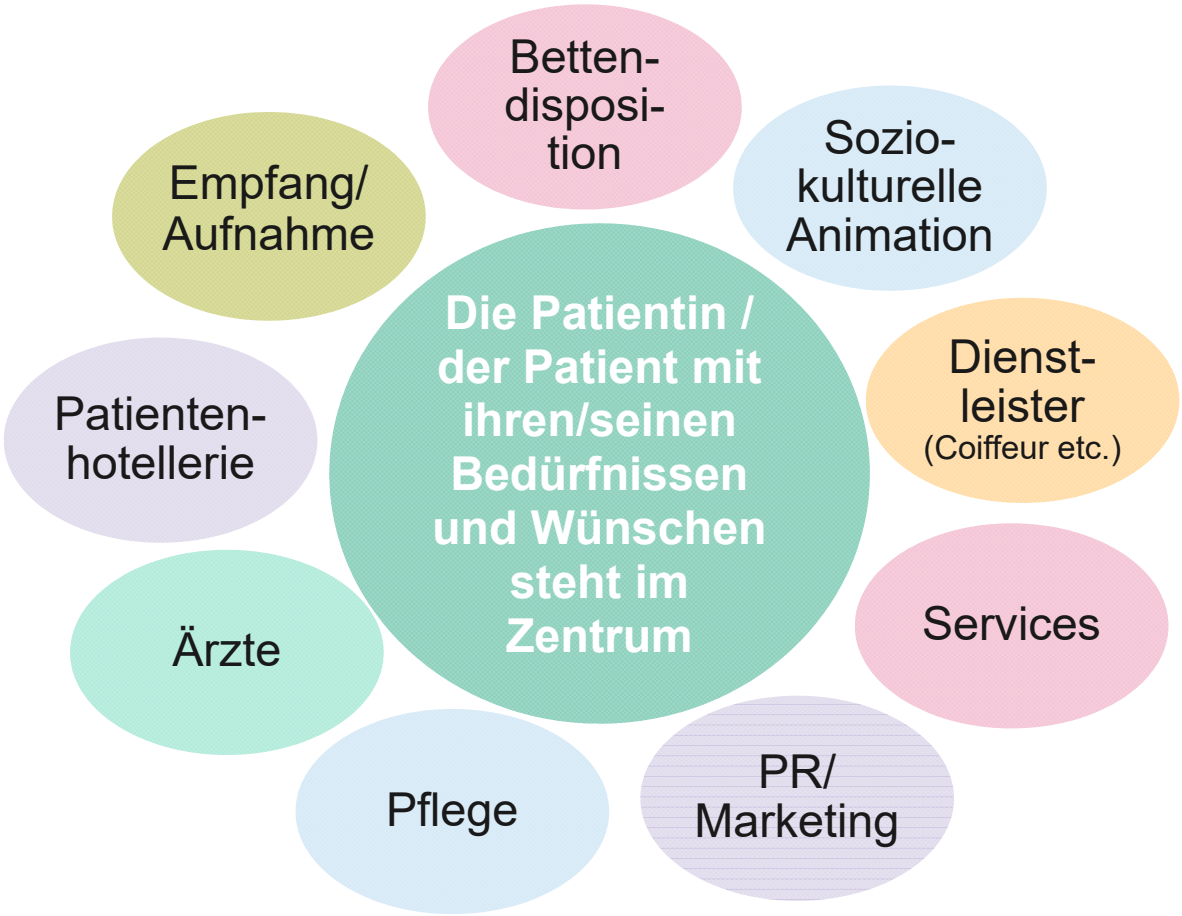

Bettendisposition - allgemeine Infos

BARMELWEID

Telefonische Voranmeldung durch Kooperationspartner

Voraussichtlicher Eintrittstermin wird vereinbart

Schriftliche Anmeldung → Fall-aufnahme / Gesuch an die Garanten erfolgt

Abklärung allfällige pflegerische Massnahmen mit Care Management

Eintritt

sofern die Kostengutsprache vorliegt

Und so geht es weiter

BARMELWEID

Zeit	Inhalt
15.00 – 15.15 Uhr	Kurze Pause & Aufteilung für Rundgänge
15.15 – 16.15 Uhr	Rundgänge im Haus A und im Aussenbereich
16.15 – 17.00 Uhr	Zvieri und Austausch mit dem Team Bettendisposition

Angebot soziokulturelle Animation – aktiv in der Freizeit

BARMELWEID

BARMELWEID

In der therapiefreien Zeit bietet Ihnen die Klinik Barmelweid Veranstaltungen, Aktivitäten und Angebote in «Selbstbedienung» an. So können Sie gemeinsam mit anderen oder individuell Ihre freie Zeit gestalten.

Basteln, einen Workshop besuchen, Kino mit Popcorn geniessen, einen Jass klopfen oder die jungen Geissen mit kundiger Führung im Stall besuchen? Unser Veranstaltungskalender hält ganz Unterschiedliches für Sie bereit und bringt Abwechslung in Ihren Klinikalltag. Achtung: Bei vielen Anlässen ist eine Anmeldung via QR-Code oder Website erforderlich.

Wer Abwechslung lieber individuell sucht oder im eigenen Tempo unterwegs sein möchte, findet ebenfalls ein breites Angebot: Die Stadtbibliothek Aarau Barmelweid liefert Ihnen Bücher direkt ins Zimmer, unsere Wanderkarte bringt Sie auf unsere 15 Routen, der Themenweg «Kraut und Rüben» bietet Ihnen Hör- und Seherlebnisse, die Fusspflege Entspannung, die Coiffeuse einen neuen Haarschnitt und das Restaurant Barmelguet etwas für den «Gluscht».

Erfahren Sie mehr unter
aktiv.barmelweid.ch

Aktiv Barmelweid

Installation auf Homescreen
aktiv.barmelweid.ch lässt sich wie eine App nutzen. Die Anleitung für das Speichern auf dem Homescreen liefert die Seite selbst. Dazu aktiv.barmelweid.ch aufrufen, ganz nach unten scrollen und auf Anleitung klicken.

Video

BARMELWEID

Herzlichen Dank